Impianti sportivi a Sanpolino: completato l'85% dei due maxi cantieri

Pronti nel 2026 sia il centro per la ginnastica che la struttura polivalente al coperto

INFRASTRUTTURE

FRANCESCA MARMAGLIO

Lì dove c'erano campi incolti, oggi ci sono cantieri e domani ci saranno due strutture all'avanguardia per la ginnastica artistica e per l'atletica leggera. Naturalmente siamo in quel di Brescia, nel quartiere Sanpolino, e stiamo parlando dei due impianti sportivi in fase di costruzione. In via Malga Bala si lavora al centro di preparazione olimpica per la ginnastica artistica (pronto a giugno 2026) e in via Don Barberis sta nascendo il palazzetto indoor per atletica leggera, arti marziali e arrampicata (che sarà inaugurato prima della prossima stagione sportiva).

I lavori proseguono secondo crono-programma, dettato dalle scadenze imposte dai finanziamenti del Pnrr, e faranno di Brescia un polo di riferimento per lo sport a livello nazionale e internazionale.

Il sopralluogo. Ieri la sindaca Laura Castelletti, con gli assessori Valter Muchetti, Alessandro Cantoni, Marco Garza e il presidente di Brescia Infrastrutture Marcello Peli, hanno effettuato un sopralluogo per verificare lo stato dei lavori.

Per la sindaca «un contributo della città allo sport di livello nazionale»

Per quanto riguarda il centro che ospiterà la ginnastica artistica la costruzione è all'85%: la struttura, oltre ad avere la palestra interna di 1.250 mq, sarà fornita di sei spogliatoi, infermeria e spazi di hospitality, oltre a una foresteria su due piani con mensa, cucina, sala studio e camere. L'intervento ha comportato un investimento complessivo di 9,7 milioni di euro, di cui 4,9 a carico del Comune, 4 dal fondo Pnrr e 878 mila dal Fondo Opere Indifferibili.

«Due strutture fondamentali per lo sport con lo sguardo che va al di fuori della città - ha detto la sindaca Laura Castelletti - . Per l'Italia questi impianti saranno fondamentali: è un contributo che diamo alla città, ma anche alla nazione. L'investimento che il Comune ha fatto sottolinea che c'è attenzione non solo agli sport più acclamati, ma anche agli sport che godono di meno visibilità. Ricordiamo che fino ad ora abbiamo già investito 3,7 milioni per il recupero del palazzetto Azzurri d' Italia via Nullo, per i lavori al campo Jacopo Robusti, per il centro sportivo Raffaello, senza dimenticare le piscine di viale Piave e Lamarmora. Sono tutte spese che facciamo convinti che lo sport abbia grande importanza e con il pensiero rivolto anche ai più piccoli».

In visita. Il sopralluogo al centro di preparazione per la ginnastica

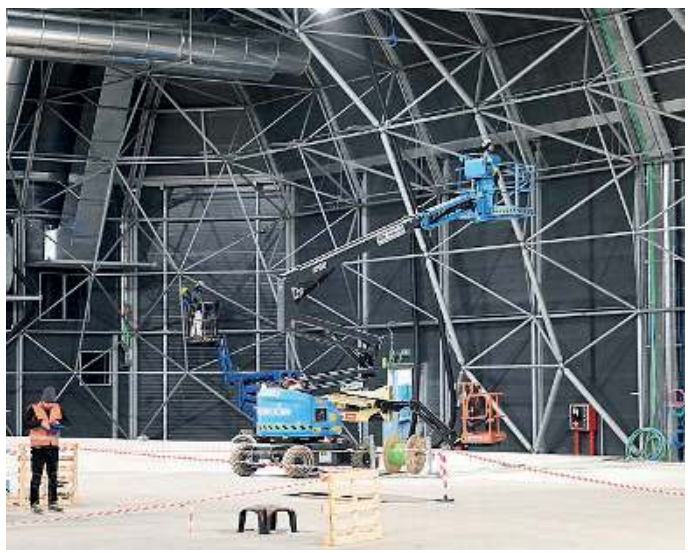

All'opera. Lavori al polivalente indoor // FOTO STRADA - NEG

Sempre più concreto anche l'impianto per l'atletica indoor - costruito a fianco della pista Gabre Gabric - , opera dal valore complessivo di 16,6 milioni di euro, di cui 12,4 provenienti dal Comune di Brescia, 3,5 da fondi Pnrr e 637mila dal Fondo Opere Indifferibili. Anche in questo caso i lavori, avviati nel giugno 2024, a oggi hanno raggiunto un avanzamento dell'85%.

Nota da rilevare nelle caratteristiche esclusive della struttura: l'impianto bresciano sarà l'unico in tutta Europa ad avere le curve della pista fisse e alte 95 centimetri. Inoltre la lunghezza delle corsie di rincorsa permetterà lo svolgimento di eventi internazionali, mentre la larghezza della pista del salto in lungo di 3 metri e 50 permetterà di ospitare gare per paralimpici.

DOMANI SERA

Si riuniscono il Cdq Sanpolino e l'assemblea del Cdq San Bartolomeo

Domani alle 21, nella sala civica di via Rizzi 4, si riunisce il Cdq Sanpolino. È invece in programma alle 20, nella sala civica di via Scuole 43, l'assemblea pubblica del Cdq San Bartolomeo.

QUESTA SERA

Incontro con le Acli dedicato alle «Donne che fanno la differenza»

Stasera alle 20.30 alle Acli (via Corsica 165) seconda edizione di «Donne che fanno la differenza», con la testimonianza di quattro donne che stanno portando avanti esperienze di rinascita in varie declinazioni e contesti: Daniela Solimeno, dell'Arma dei Carabinieri; l'avvocata Laura Lamberti; la fotografa Elisabetta Marchina e Luisa Ravagnani già Garante dei detenuti e delle detenute.

UNIVERSITÀ CATTOLICA

Oggi il seminario per ricordare la figura di Aldo Cibaldi

La facoltà di Scienze della Formazione dell'Università Cattolica, in collaborazione con la PInAC di Rezzato, promuove, oggi alle 16 nell'Aula 2 di via Garzetta 48, il seminario «Ricordando Aldo Cibaldi tra educazione e creatività», nel trentennale della scomparsa del pedagogista. Introdotto dal prof. Domenico Simeone, preside della Facoltà di Scienze della Formazione, il convegno tratterà i diversi aspetti dell'opera di Cibaldi.

*Le percentuali di sconto sono applicate dai singoli negozi

Oltre 190 negozi con riduzioni dal 30% al 70%*

Franciacortadesignervillage.com

Franciacorta designer village FREY

RODENGO SAIANO (BS)