

Visura per immobile

Situazione degli atti informatizzati al 28/03/2011

Dati della richiesta	Comune di BRESCIA (Codice: B157)
	Provincia di BRESCIA
Catasto Fabbricati	Sez. Urb.: BRE Foglio: 5 Particella: 4056 Sub.: 2

Unità immobiliare

N.	DATI IDENTIFICATIVI				DATI DI CLASSAMENTO							DATI DERIVANTI DA
	Sezione Urbana	Foglio	Particella	Sub	Zona Cens.	Micro Zona	Categoria	Classe	Consistenza	Rendita		
1	BRE	5	4056	2	1		C/2	6	18 m ²	Euro 131,08 L. 253.800	RETTIFICA DI ERRORI del 02/02/1996 n. 2051 .16/1996 in atti dal 10/02/1996 RETTIFICA D'ERRORE IMPUTABILE ALL'UFFICIO COMMESSO ALL'IMPIANTO MECCANOGRAFICO -VAR . SEZ . CENSUARIA	
Indirizzo		VIA DANTE piano: T;										
Notifica	-						Partita	2566	Mod.58	-		

INTESTATO

N.	DATI ANAGRAFICI	CODICE FISCALE	DIRITTI E ONERI REALI
1	COMUNE DI BRESCIA	00761890177*	(1) Proprieta' per 1000/1000

Rilasciata da: Servizio Telematico

* Codice Fiscale Validato in Anagrafe Tributaria

Anagrafe 7618

Data: 22/01/2007 - Ora: 14.54.56

Visura per immobile

Situazione degli atti informatizzati al 22/01/2007

Visura n.: 574890 Pag: 1 Fine

Dati della richiesta	Comune di BRESCIA (Codice: B157)
Catasto Fabbricati	Provincia di BRESCIA
	Sez. Urb.: CAI Foglio: 6 Particella: 4057 Sub.: 3

Unità immobiliare

N.	DATI IDENTIFICATIVI				DATI DI CLASSAMENTO							DATI DERIVANTI DA	
	Sezione	Foglio	Particella	Sub	Zona	Micro	Categoria	Classe	Consistenza	Superficie catastale	Rendita		
1	Urbana CAI	6	4057	3	Cens. 1	Zona	C/1	12	3 m ²		Euro 150,44 L. 291.300	Impianto meccanografico del 30/06/1987	
Indirizzo		CORSETTO DI SANT' AGATA piano: T;							Partita	8249	Mod.58	-	
Notifica		-											

INTESTATO

N.	DATI ANAGRAFICI	CODICE FISCALE	DIRITTI E ONERI REALI
1	UNIONE ITALIANA CIECHI		(1) Proprietà per 1000/1000
DATI DERIVANTI DA		Impianto meccanografico del 30/06/1987	

Unità immobiliari n. 1

Rilasciata da: Servizio Telematico

Avogato B

Data: 22/01/2007 - Ora: 14.54.08

Visura per immobile

Situazione degli atti informatizzati al 22/01/2007

Visura n.: 574688 Pag: 1 fine

Dati della richiesta	Comune di BRESCIA (Codice: B157)
Catasto Fabbricati	Provincia di BRESCIA
	Sez. Urb.: BRE Foglio: 6 Particella: 4057 Sub.: 501

Unità immobiliare

N.	DATI IDENTIFICATIVI				DATI DI CLASSAMENTO							DATI DERIVANTI DA
	Sezione Urbana	Foglio	Particella	Sub	Zona Cens.	Micro Zona	Categoria	Classe	Consistenza	Superficie catastale	Rendita	
1	BRE	6	4057	501	1		C/1	12	36 m ²	41	Euro 1.805,33	VARIAZIONE NEL CLASSAMENTO del 17/04/2002 n. 6953 .1/2002 in atti dal 17/04/2002 (protocollo n. 146754) VARIAZIONE DI CLASSAMENTO
Indirizzo		VIA DANTE n. 2 piano T;										
Annotazioni		classamento proposto con decorri i termini di cui all'art 1 comma3 (D.M. 701/94)										

INTESTATI

N.	DATI ANAGRAFICI	CODICE FISCALE	DIRITTI E ONERI REALI
1	COMUNE DI BRESCIA con sede in BRESCIA	00761890177	(1) Proprietà per l'area
2	OTTICO A. BELLERI DI BELLERI GIANBATTISTA & C. S.A.S. con sede in BRESCIA	03225200173	(1s) Proprietà superficiale
DATI DERIVANTI DA		del 09/01/2001 n. 452.1/2001 in atti dal 09/01/2001 (protocollo n. 8297)	

Mappali Terreni Correlati

Sezione - Foglio 118 - Particella 190

Unità immobiliari n. 1

Rilasciata da: Servizio Telematico

VISURA GRATUITA DA USARE AI SOLI FINI ISTITUZIONALI - BSIRR31

Attestato 8 bis

Comune di Brescia

Oneri di Urbanizzazione (tabella 1)

Tariffe Oneri di Urbanizzazione definite con deliberazione del Consiglio Comunale n. 260 P.G. n. 49199 del 20/12/2004

Adeguate in base alla L.R. n. 12 dell'11-03-2005

Destinazione	Tipo di intervento	Zona urbanistica	SLP (m ²)	Urbanizzazione Primaria		Urbanizzazione Secondaria		Smaltimento rifiuti	
				Costo unitario Euro/ m ²		Costo unitario Euro/ m ²		Costo unitario Euro/ m ²	
Residenza	Nuova costruzione	A		15,50		50,10			
		B		10,33		36,07			
		C		34,44		60,11			
		D		10,33		40,08			
		E		17,22		50,10			
		Trasformazione				50,10			
	Recupero	A		7,75		25,05			
		B		5,17		18,04			
		C		17,22		30,06			
		D		5,17		20,04			
		E		8,61		25,05			
Trasformazione					25,05				
Industria e artigianato	Nuova costruzione			18,67		26,38		4,54	
	Recupero			9,34		13,19		2,27	
Alberghi	Nuova costruzione			23,67		102,00			
	Recupero			11,84		51,00			
Commercio e direzionale	Nuova costruzione		→	40,60		80,00	←		
	Recupero			20,30		40,00			
Commercio: Media alimentare > 600 m ² di sup. vendita	Nuova costruzione			40,60		115,00			
	Recupero			20,30		57,50			
Commercio: Grande struttura dettaglio	Nuova costruzione			40,60		155,00			
	Recupero			20,30		77,50			
Attrezzature sportive	Nuova costruzione			4,06		8,00			
	Recupero			2,03		4,00			
Attrezzature spettacolo	Nuova costruzione			12,18		24,00			
	Recupero			6,09		12,00			
Cultura, Sanità, Assistenza	Nuova costruzione			8,12		16,00			
	Recupero			4,06		8,00			

Allegato 10

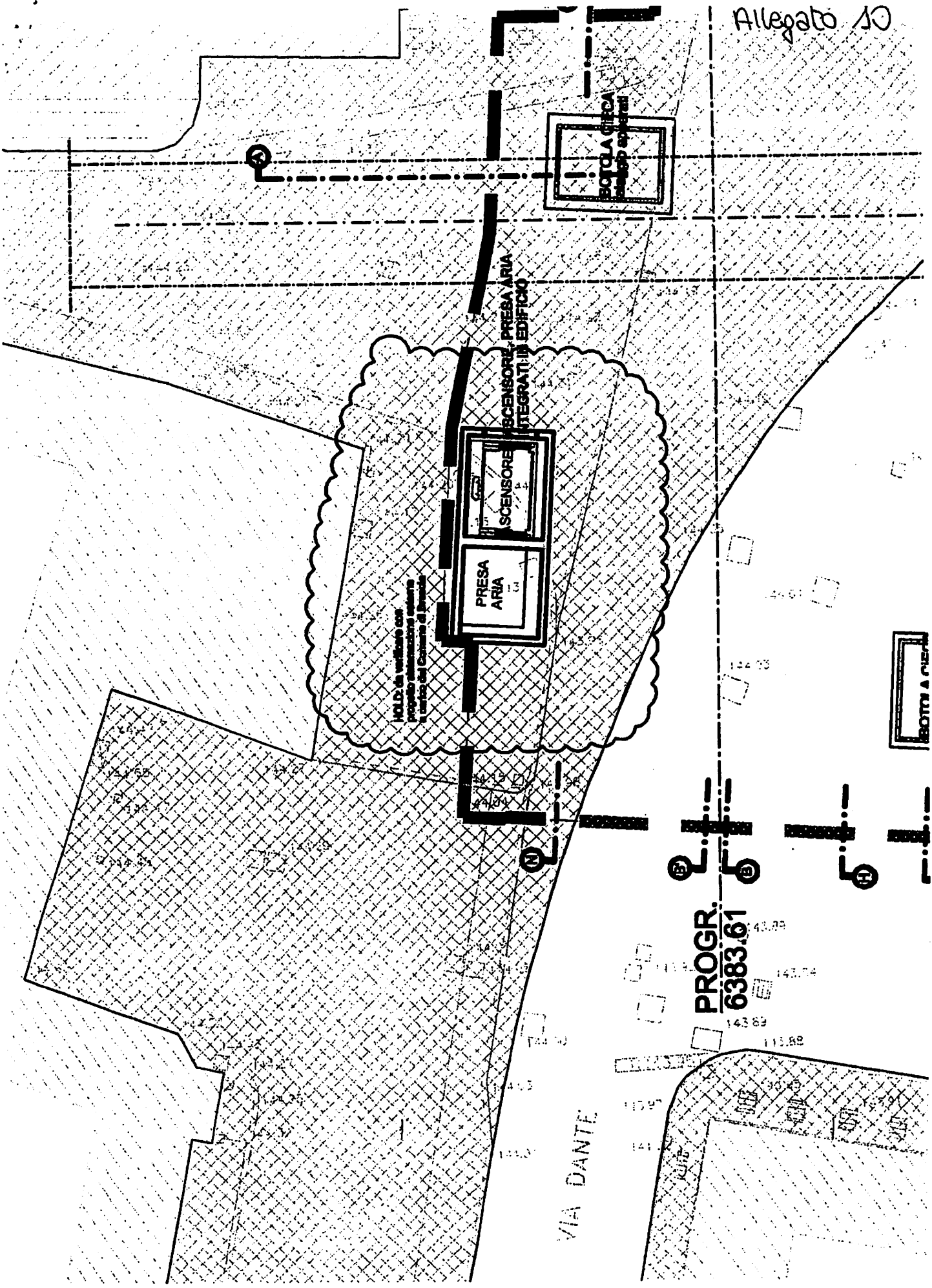



Alegato 11

PLANOS ALABDA
FOLIO 16
CANTON 11000

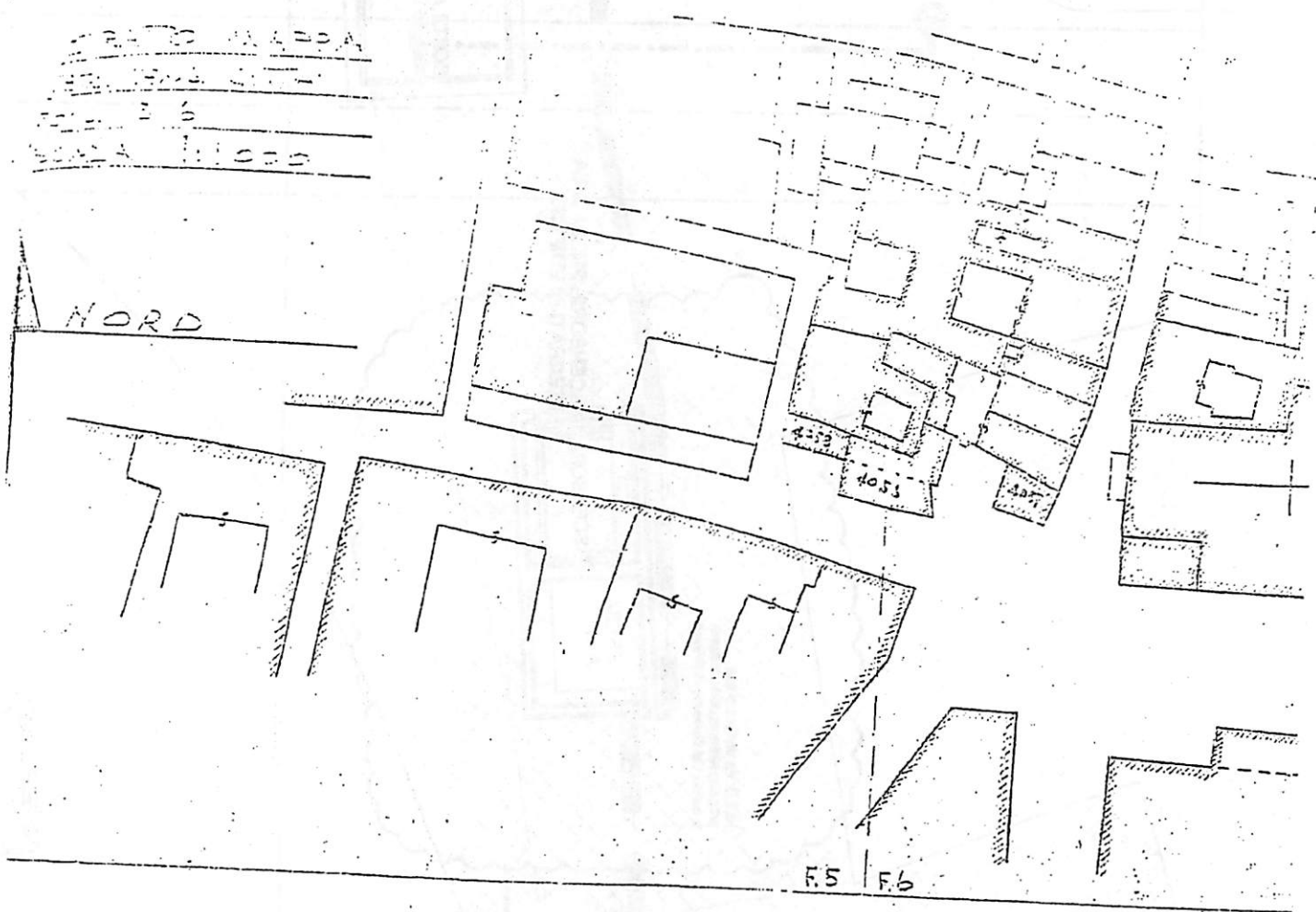
NORD

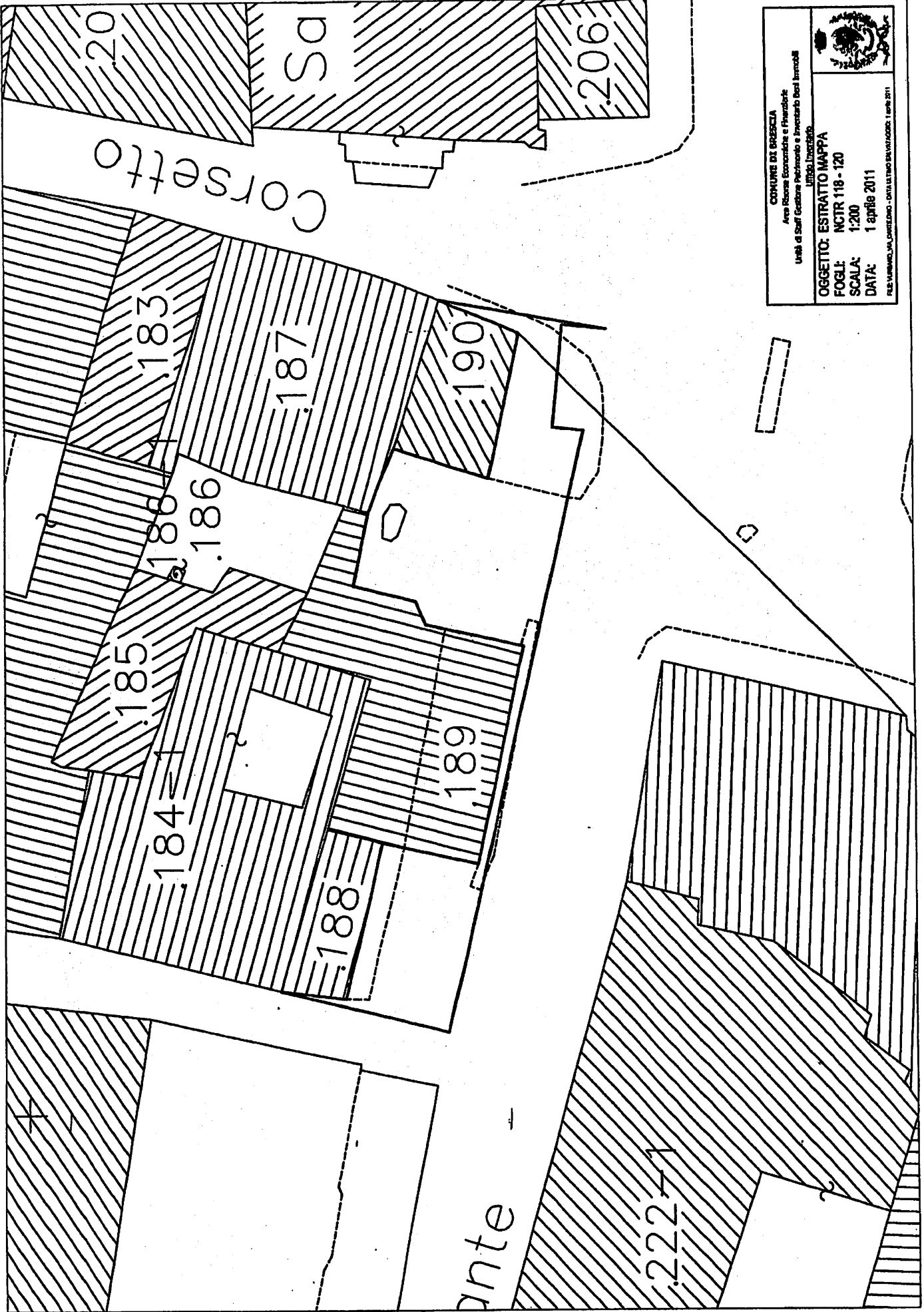



<p>COMUNE DI BRESCIA Area Risorse Economiche e Finanziarie Ufficio di Staff Gestione Patrimonio e Inventario Beni Immobili Ufficio Livellamento</p>	

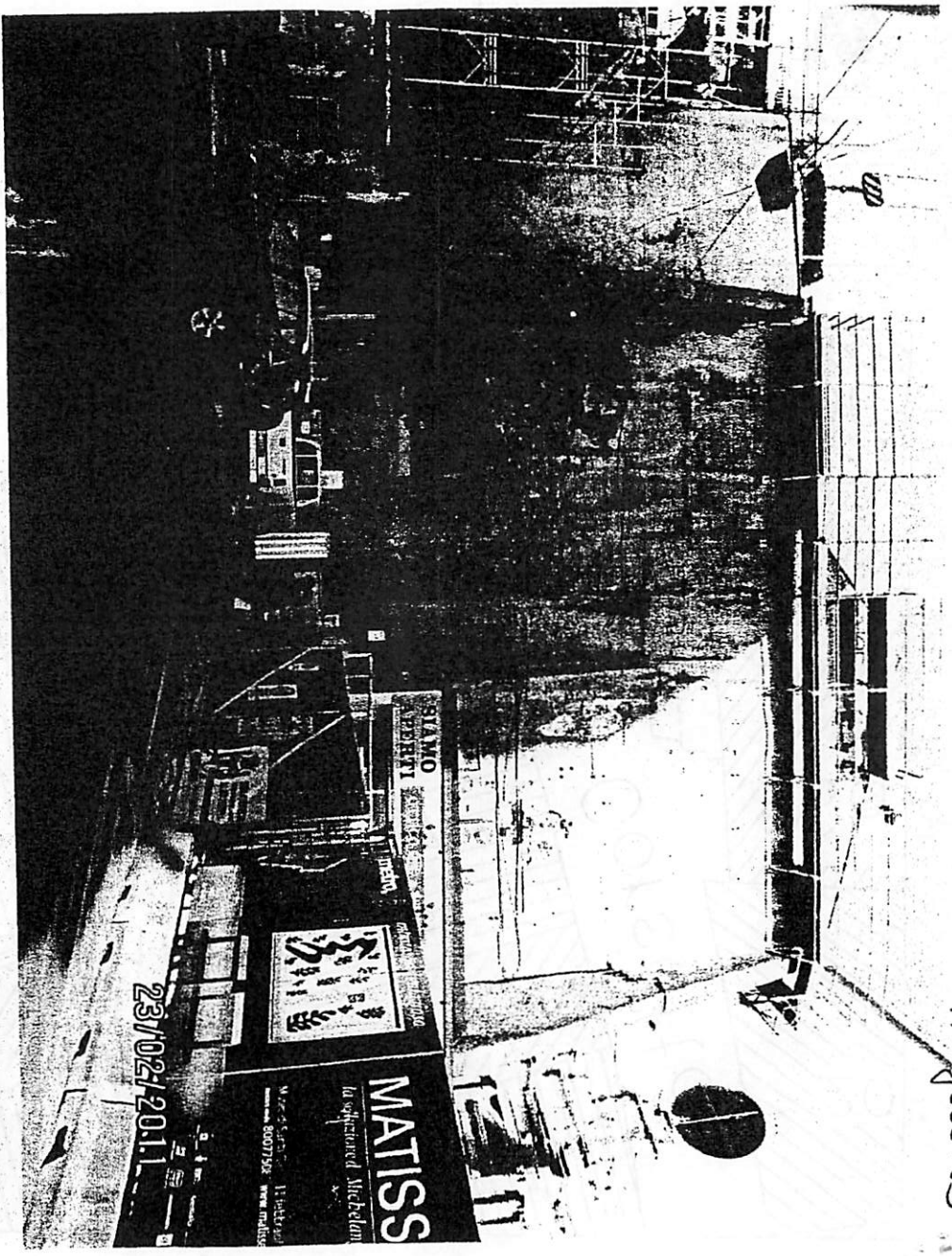

11 rue de la République

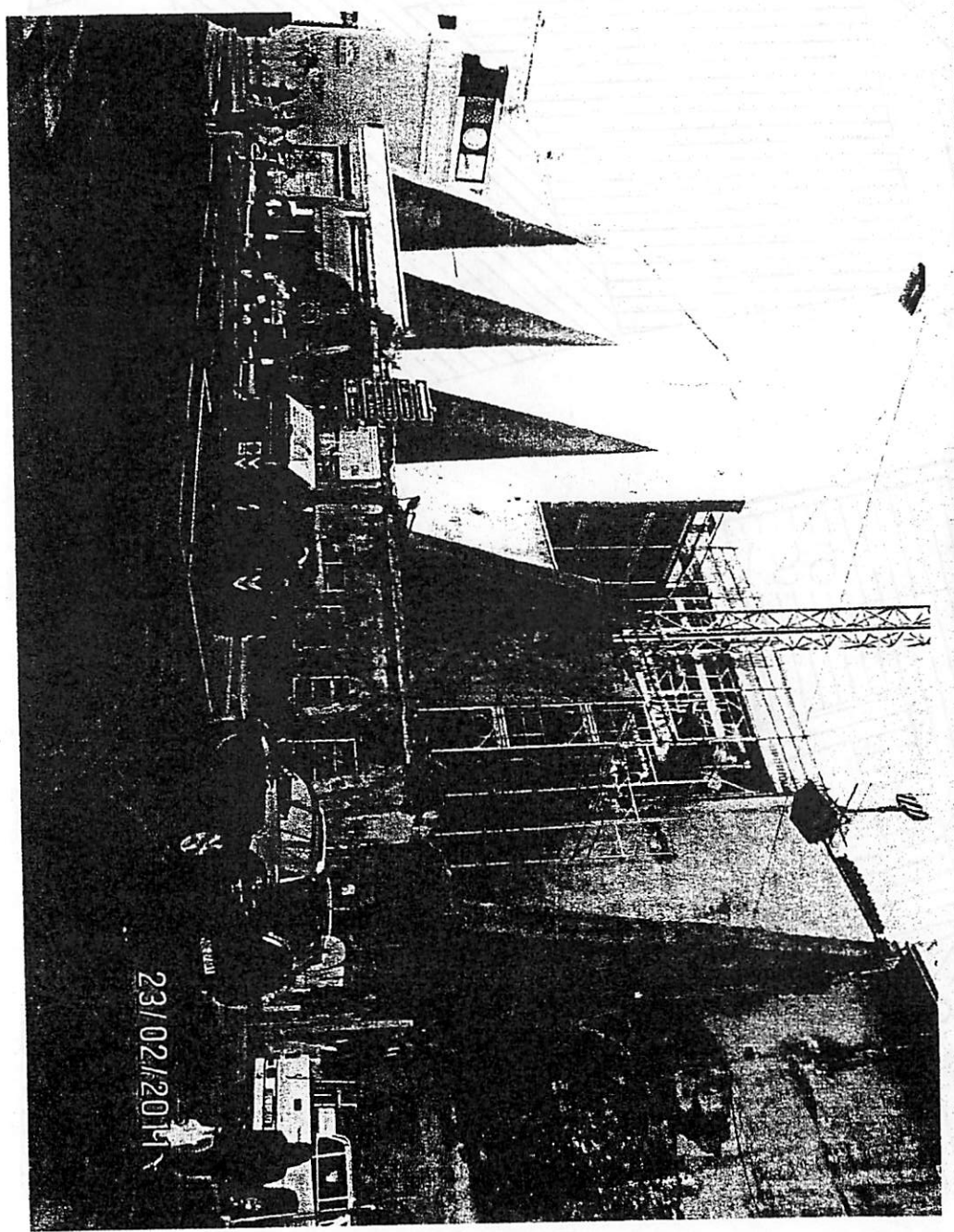

23/02/2011