

**Agenzia del Territorio  
CATASTO FABBRICATI**  
Ufficio provinciale di  
Brescia

Dichiarazione protocollo n. BS0034290 del 10/02/2012  
Planimetria di u.i.u. in Comune di Brescia  
Via San Faustino

Scala 1: 200

Identificativi Catastali:  
Sezione: NCT  
Foglio: 117  
Particella: 572  
Subalterno: 8

Compilata da:  
Mola Arturo  
Iscritto all'albo:  
Geometri  
Prov. Brescia N. 3545

Scheda n. 18

Ultima planimetria in atti

**PIANO INTERRATO**



**PIANO TERRA**

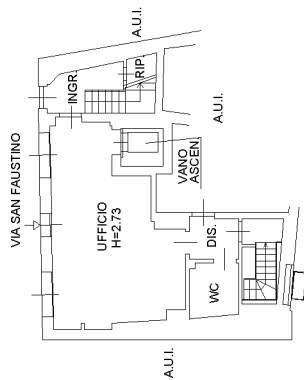

**PIANO PRIMO**

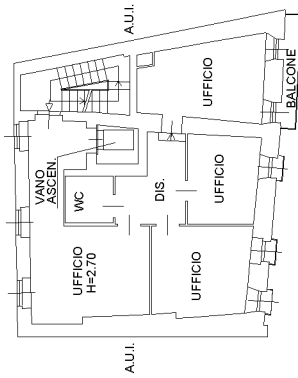

**PIANO SECONDO**

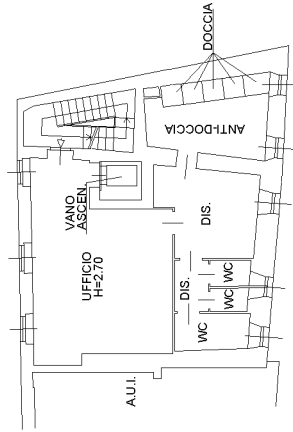

**PIANO TERZO**

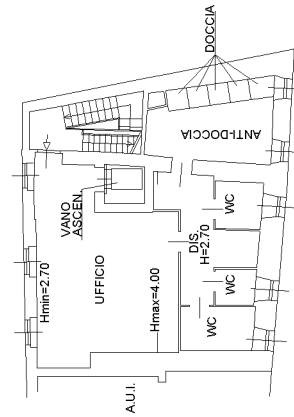

**PIANO QUARTO**

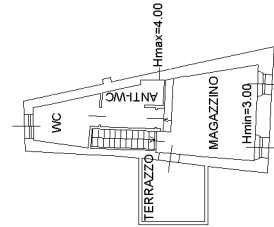

**Agenzia del Territorio  
CATASTO FABBRICATI  
Ufficio Provinciale di  
Brescia**

Dichiarazione protocollo n. BS0034290 del 10/02/2012

Planimetria di u.i.u. in Comune di Brescia

Via San Faustino

civ. 3

Identificativi Catastali:

Sezione: NCT  
Foglio: 117  
Particella: 572  
Subalterno: 9

Compilata da:  
Mola Arturo

Iscritto all'albo:  
Geometri

Prov. Brescia

N. 3545

Scheda n. 1

Scala 1:200

### PIANO TERRA

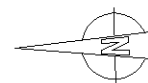
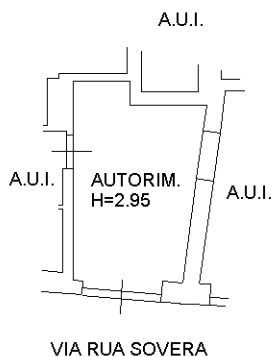

Ultima planimetria in atti

**Agenzia del Territorio  
CATASTO FABBRICATI  
Ufficio Provinciale di  
Brescia**

Dichiarazione protocollo n. BS0034290 del 10/02/2012

Planimetria di u.i.u. in Comune di Brescia

Via San Faustino

civ. 3

Identificativi Catastali:

Sezione: NCT  
Foglio: 117  
Particella: 572  
Subalterno: 10

Compilata da:  
Mola Arturo

Iscritto all'albo:  
Geometri

Prov. Brescia

N. 3545

Scheda n. 1

Scala 1:200

### PIANO TERRA

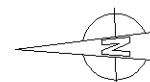
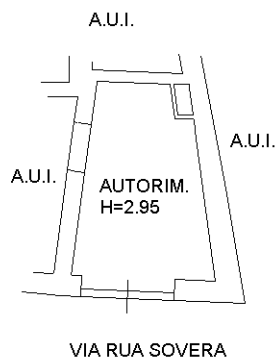

Catasto dei Fabbricati - Situazione al 26/01/2018 - Comune di BRESCIA (B157) - < Sez.Urb.: NCT - Foglio: 117 - Particella: 572 - Subalterno: 10 >  
VIA SAN FAUSTINO n. 3 piano: T;

Ultima planimetria in atti

# PIANO PRIMO scala 1:50



PIANO QUARTO scala 1:50

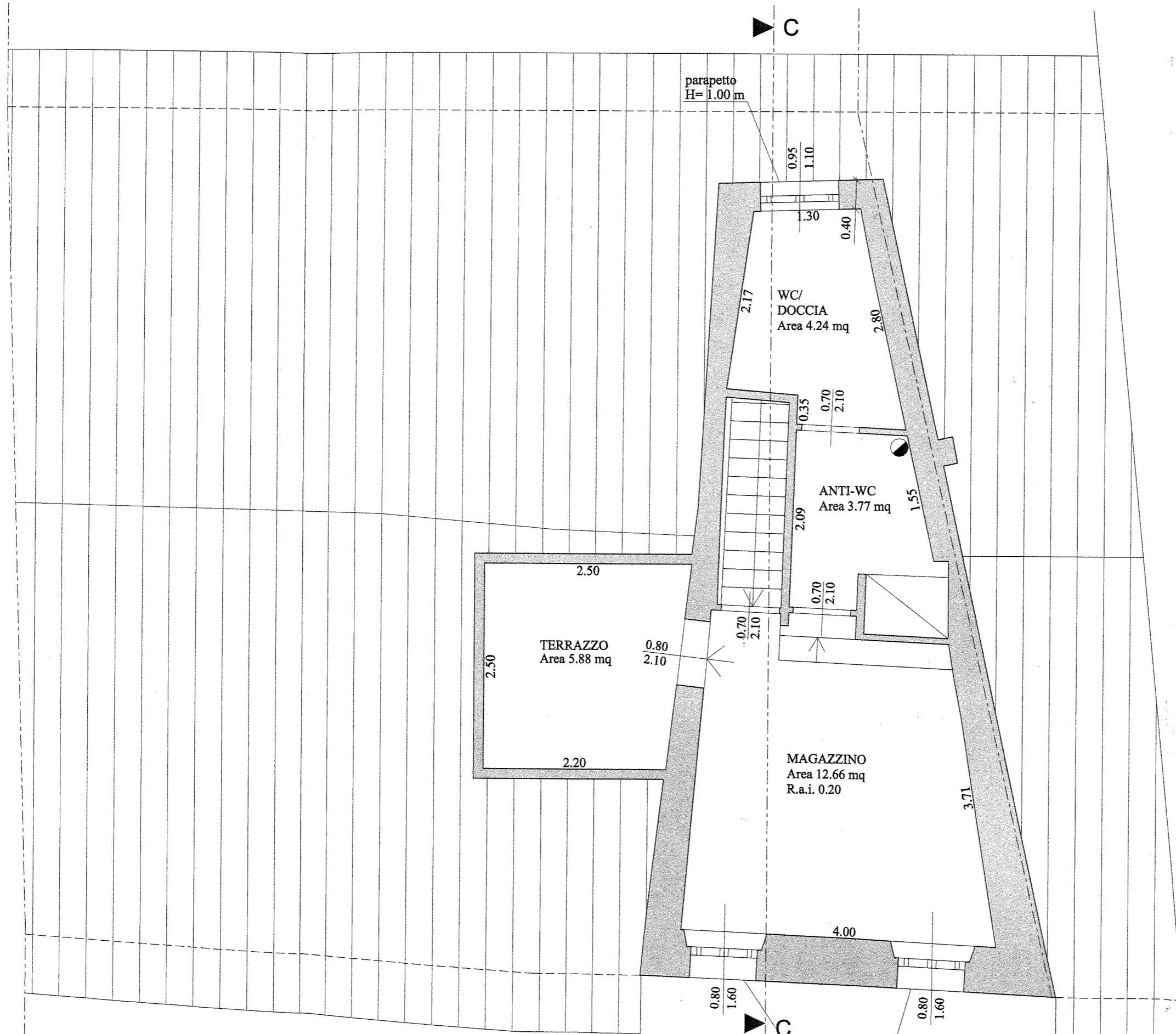

PIANO SECONDO scala 1:50

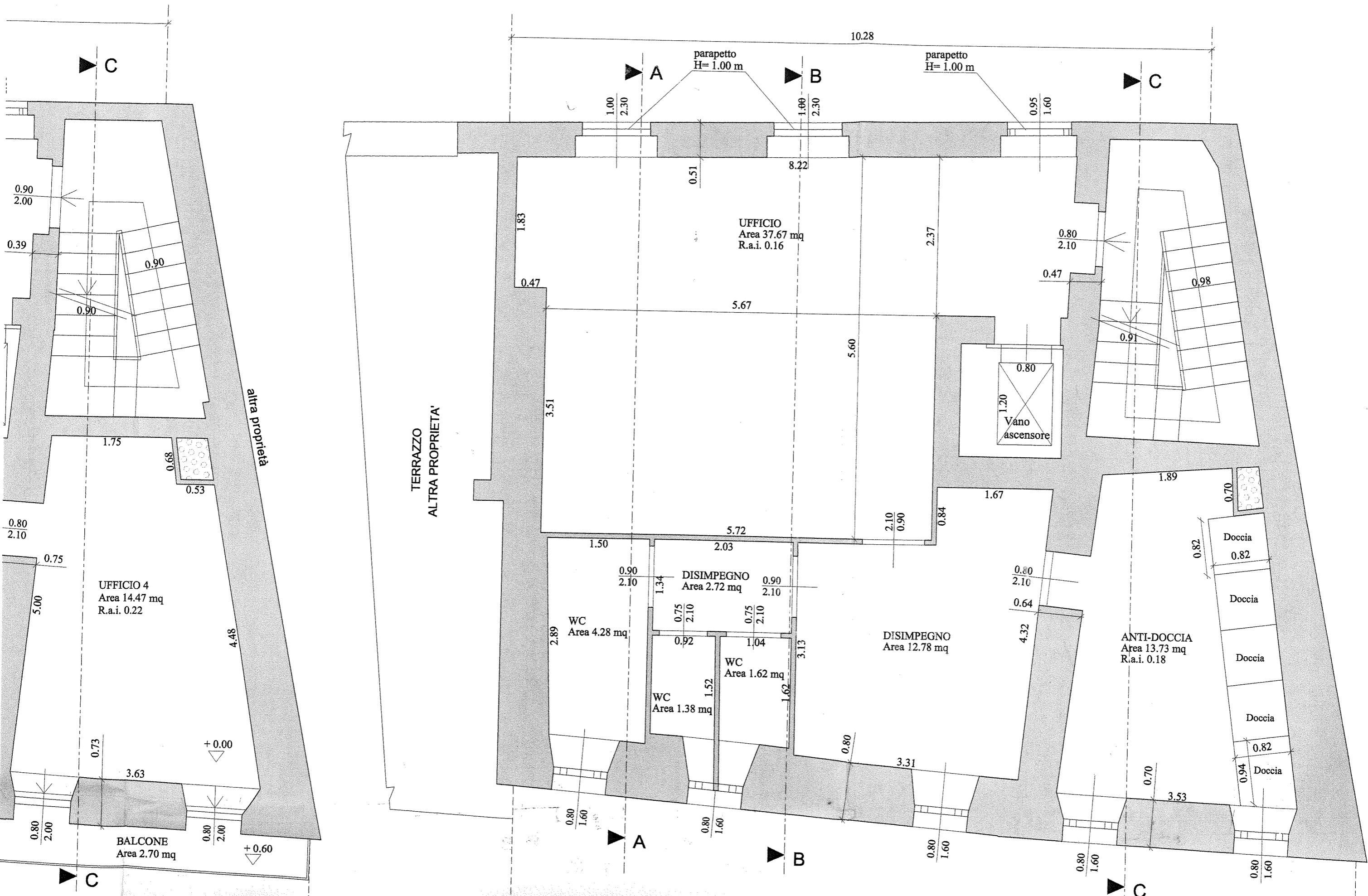



PIANO TERRA scala 1:50

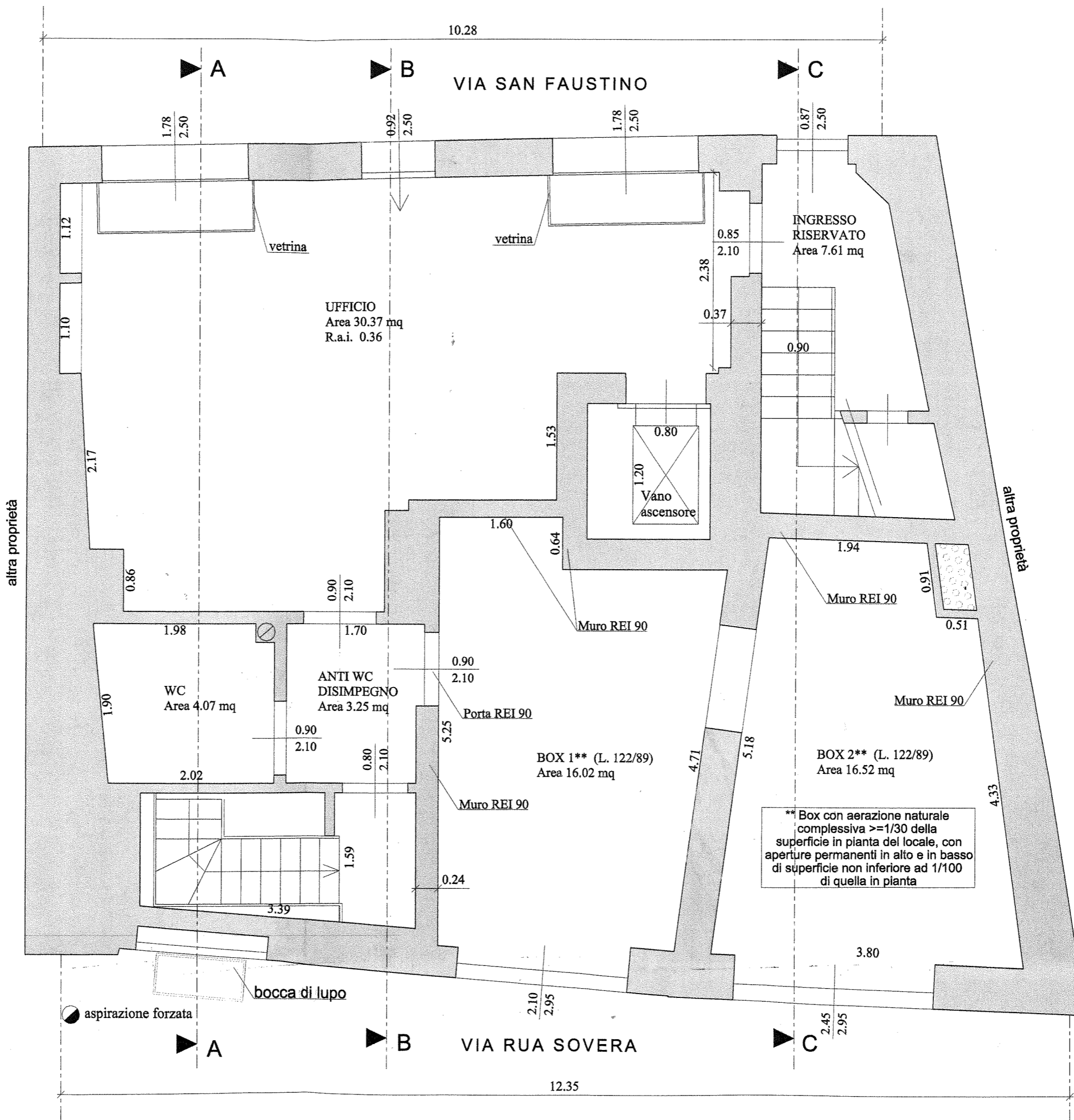

\*\* Box con aerazione naturale complessiva  $\geq 1/30$  della superficie in pianta del locale, con aperture permanenti in alto e in basso di superficie non inferiore ad  $1/100$  di quella in pianta

NTERRATO scala 1:50

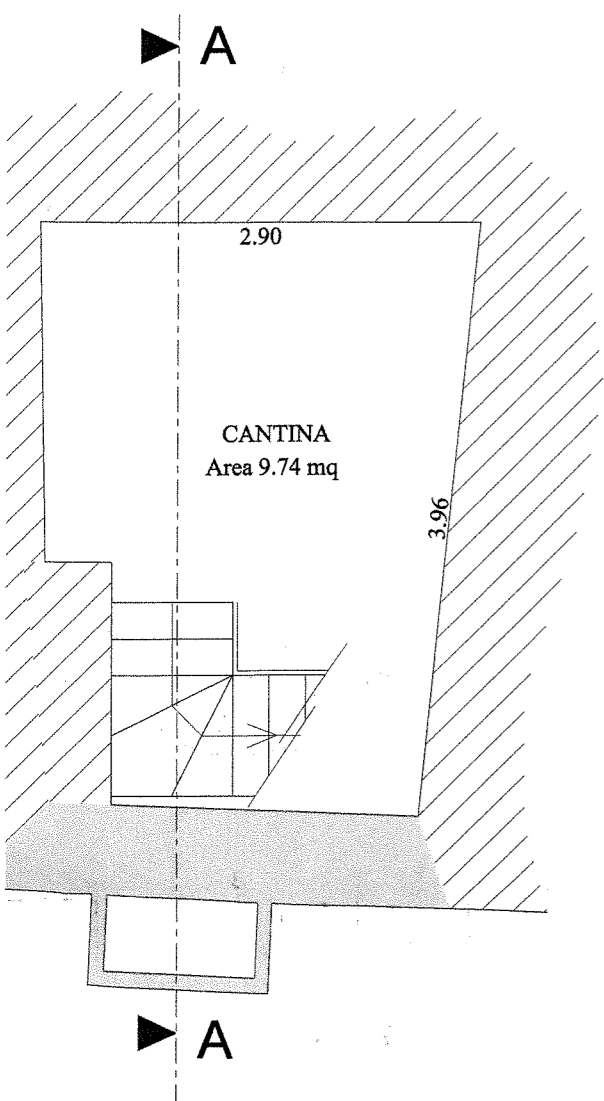

# PIANO TERZO scala 1:50

